

Henkilöstötilinpäätös

2006



Koko- ja osa-aikainen henkilöstö 31.12.

Vuosi	Kokoaikainen henkilökunta					Osa-aikainen henkilökunta					yht.
	Opetus	Muu henkilöstö	Yht.	%-muutos	%-osuus	Opetus	Muu henkilöstö	Yht.	%-muutos	%-osuus	
2001	57	26	83	-1,19	100,00	0	0	0		0,00	83
2002	55	29	84	1,20	97,67	1	1	2		2,33	86
2003	56	30	86	2,38	96,63	2	1	3	50,00	3,37	89
2004	66	31	97	12,79	96,04	2	2	4	33,33	3,96	101
2005	67	31	98	1,03	95,15	4	1	5	25,00	4,85	103
2006	71	38	109	11,22	97,32	2	1	3	-40,00	2,68	112



Vakinainen ja määräaikainen henkilöstö 31.12

Vuosi	Vakinainen henkilökunta					Määräaikainen henkilökunta					Kaikki yht.
	Opetus	Muu henkilöstö	Yht.	%-muutos	%-osuus	Opetus	Muu henkilöstö	Yht.	%-muutos	%-osuus	
2001	46	23	69	2,99	83,13	11	3	14	-17,65	16,87	83
2002	45	25	70	1,45	81,40	11	5	16	14,29	18,60	86
2003	51	26	77	10,00	86,52	7	5	12	-25,00	13,48	89
2004	57	24	81	5,19	81,82	9	9	18	50,00	18,18	99
2005	58	25	83	2,47	80,58	13	7	20	11,11	19,42	103
2006	64	25	89	7,23	79,46	10	13	23	15,00	20,54	112

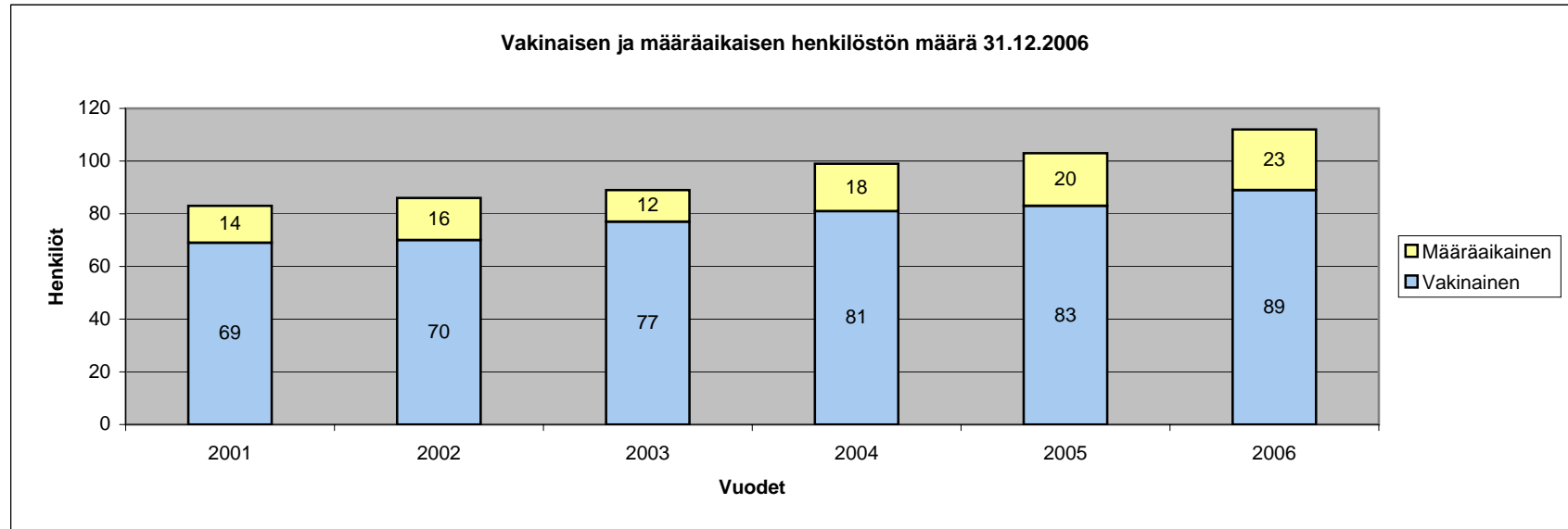



Henkilöstön määrä sukupuolen mukaan 31.12.

Vuosi	Miehet			Naiset			Yhteensä		
	lkm	%-muutos	%-osuus	lkm	%-muutos	%-osuus	lkm	%-muutos	%-osuus
2001	69	0,00	83,13	14	-7	16,87	83	-1,19	100,00
2002	71	2,90	82,56	15	7	17,44	86	3,61	100,00
2003	72	1,41	80,90	17	13	19,10	89	3,49	100,00
2004	78	8,33	77,23	23	35	22,77	101	13,48	100,00
2005	81	3,85	78,64	22	-4	21,36	103	1,98	100,00
2006	86	6,17	76,79	26	18	23,21	112	8,74	100,00

Henkilöstön määrä sukupuolen mukaan

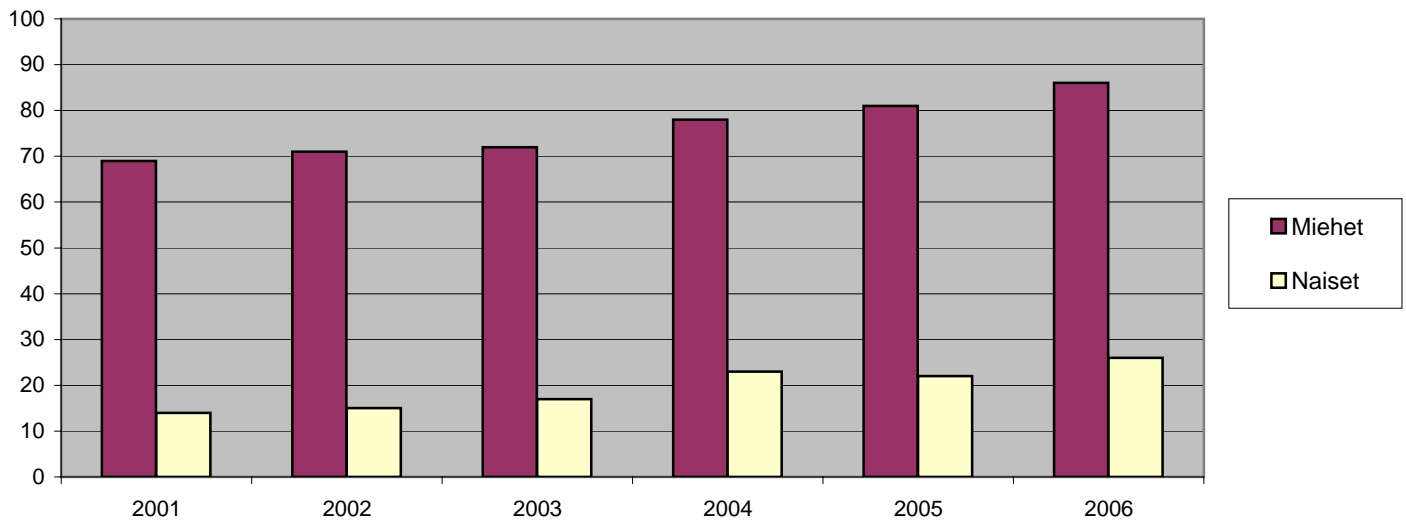



Henkilöstön ikärakenne 31.12.

Ikä (v)	VAKITUINEN HENKILÖSTÖ			MÄÄRÄAIKAINEN HENKILÖSTÖ			KAIKKI YHTEENSÄ			% -jakauma ikäluokittain
	Opetus	Muu henkilöstö	Yht.	Opetus	Muu henkilöstö	Yht.	Opetus	Muu henkilöstö	Yht.	
15-19	0	0	0	0	0	0	0	0	0	0,00 %
20-24	0	0	0	0	2	2	0	2	2	1,79 %
25-29	1	1	2	1	0	1	2	1	3	2,68 %
30-34	5	3	8	1	2	3	6	5	11	9,82 %
35-39	8	1	9	3	3	6	11	4	15	13,39 %
40-44	16	6	22	2	4	6	18	10	28	25,00 %
45-49	17	4	21	0	1	1	17	5	22	19,64 %
50-54	10	5	15	2	1	3	12	6	18	16,07 %
55-59	5	4	9	0	1	1	5	5	10	8,93 %
60-64	2	1	3	0	0	0	2	1	3	2,68 %
65-	0	0	0	0	0	0	0	0	0	0,00 %
YHT.	64	25	89	9	14	23	73	39	112	100,00 %
Keski-ikä	45,06	46,04	45,34	40,33	38,50	39,22	44,48	43,33	44,08	

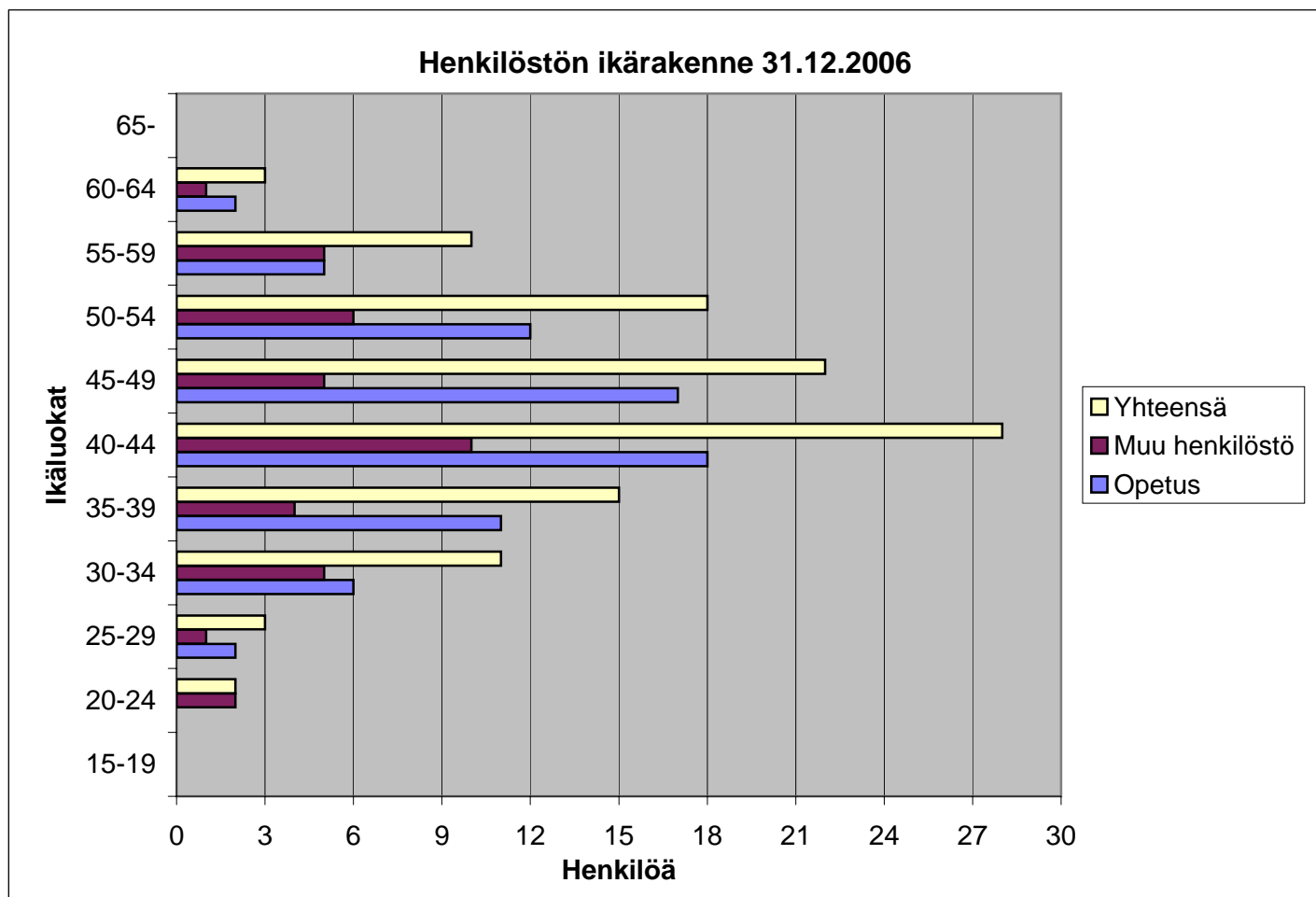



Henkilöstön koulutusrakenne 31.12.

Koulutusaste	Lukumäärä			Osuus		
	Opetus	Muut	Yhteensä	Opetus	Muut	Yhteensä
Perusaste		3	3	0 %	8 %	3 %
Keskiaste	18	11	29	25 %	28 %	26 %
Alin korkea-aste	27	11	38	37 %	28 %	34 %
Alempi korkeakouluaste	12	7	19	16 %	18 %	17 %
Ylempi korkeakouluaste	12	4	16	16 %	10 %	14 %
Tutkijakoulutusaste	4	3	7	5 %	8 %	6 %
Yhteensä	73	39	112	100 %	100 %	100 %

Pelastusalan oppilaitoksessa suoritettu tutkinto (1 tutkinto/hlö):

	2006 Koul.luokitus	
1. Insinööri (AMK), muu tai tuntematon tekniikka	7	651999
2. Päälystötutkinto, alempi pääll.tutk. ja palomestari (alin korkea-aste)	18	581501
3. Alipäälystötutkinto, paloiesimies (keskiaste)	13	381502
4. Pelastajatutkinto, palomies (keskiaste)	4	381501
5. Häätäkeskuspäivystäjätutkinto (keskiaste)	4	381503
6. Muu tai tuntematon suojelualan peruskoulutus (keskiaste)	4	381599
Yhteensä	50	

Vuosi	2001	2002	2003	2004	2005	2006
Koulutustasoindeksi	4,83	4,88	4,99	5,06	5,09	5,16
Koulutustasoindeksi, opetushenkilöstö					5,23	5,29
Koulutustasoindeksi, muu henkilöstö					4,78	4,92

Koulutusasteen koulutustasoindexit:	
Perusaste	1,5
Keskiaste	3,5
Alin korkea-aste	5
Alempi korkeakouluaste	6
Ylempi korkeakouluaste	7
Tutkijakoulutus	8

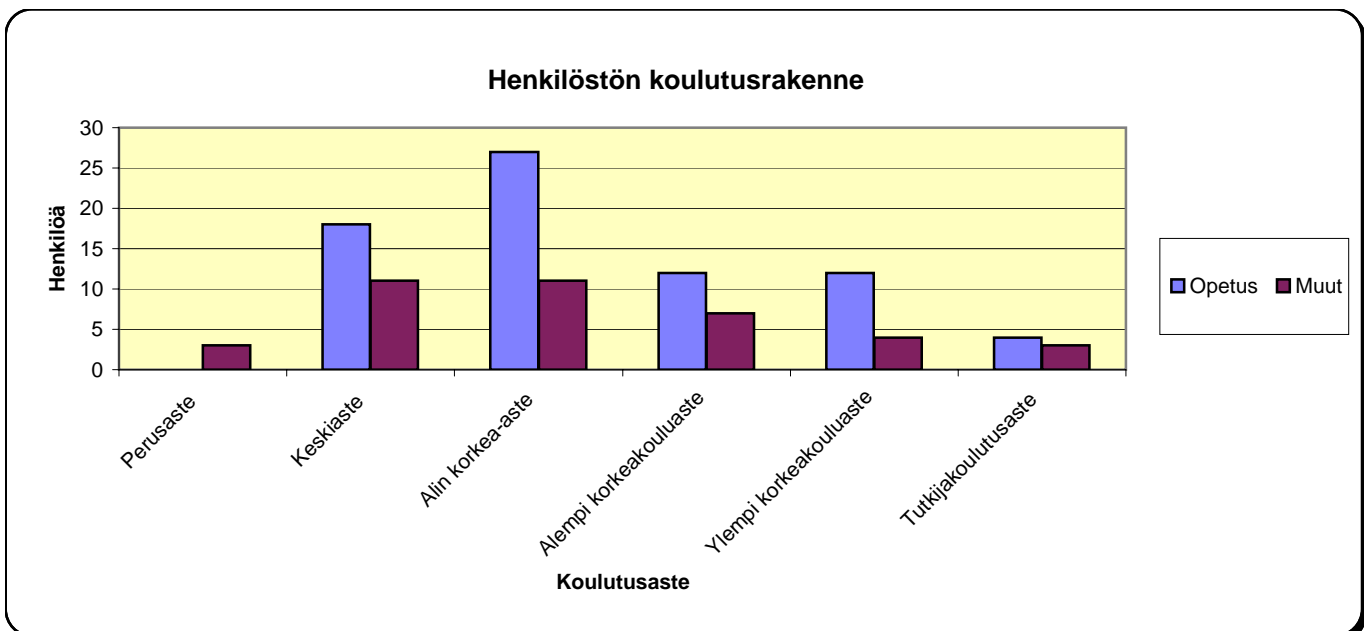



Palvelusaika pelastusoppilaitoksissa 31.12.

Palvelusaika (v)	Henkilöstön lukumäärä	%-jakauma palvelusajan mukaan
alle 1	16	14,29
1 - 2	20	17,86
3 - 5	14	12,50
6-10	28	25,00
11-15	23	20,54
16-20	9	8,04
21-25	1	0,89
yli 25	1	0,89
Yhteensä	112	100,00

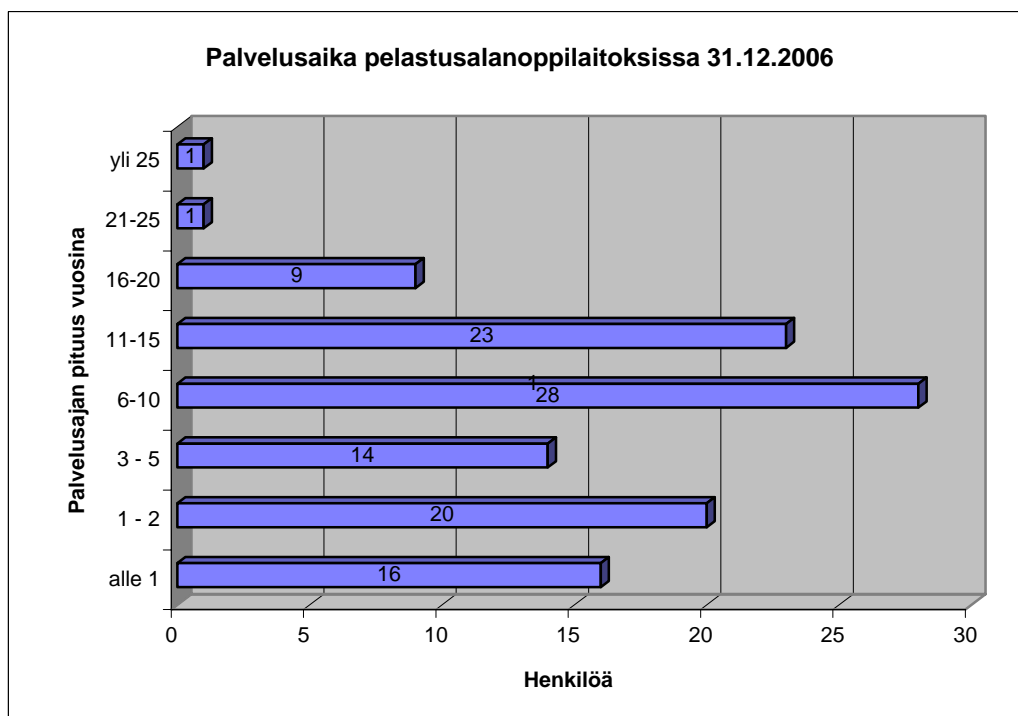



Henkilötyövuodet

Vuosi	Henkilötyövuosien määrä			
	Opetus	Muu henkilöstö	Yhteensä	%-muutos
2001	58,31	26,71	85,02	1,86
2002	56,48	28,14	84,62	-0,47
2003	56,84	28,10	84,94	0,38
2004	63,36	29,79	93,15	9,67
2005	68,06	31,22	99,28	6,58
2006	71,15	33,37	104,52	5,28

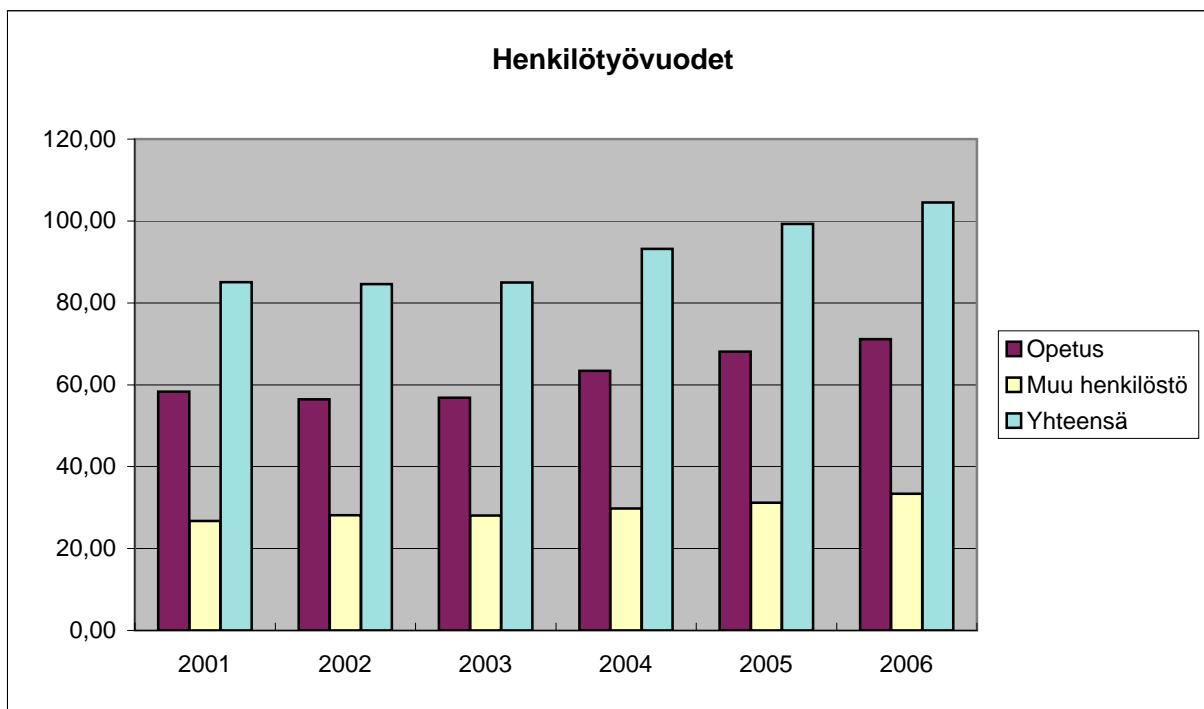



Matkustuskustannukset (oma henkilökunta)

Vuosi	Päivä- rahat		Kilometri- korvaukset		Matkustus- palvelut		Yhteensä	
	€	muutos-%	€	muutos-%	€	muutos-%	€	muutos-%
2001	32 440	-26,40	971	13,89	88 622	-27,16	122 033	-26,74
2002	36 378	12,14	882	-9,17	105 123	18,62	142 383	16,68
2003	37 067	1,89	1 276	44,67	99 611	-5,24	137 954	-3,11
2004	44 138	19,08	7 235	467,03	148 502	49,08	199 875	44,89
2005	59 633	35,11	9 093	25,68	184 087	23,96	252 813	26,49
2006	68 208	14,38	12 377	36,12	207 401	12,66	287 987	13,91

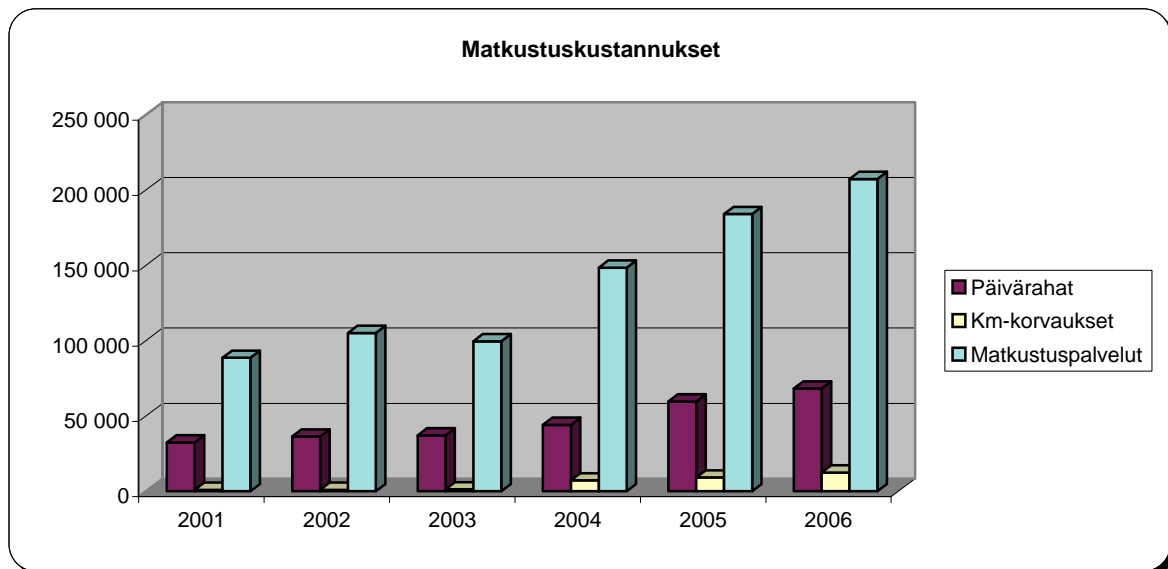

Työhyvinvointi

	Koko Pelastusopisto 2006 (N=81)	Koko Pelastusopisto 2004 (N=65)	Vertailuaineisto Tutkimus ja koulutus (N=286)
INDEKSIEN KESKIARVOT*)			
Kiire ja henkinen kuormitus (K22, K23, K40) *)	3,7	-	3,5
Vaikutusmahdollisuudet (K27, K28, K29) **)	3,7	3,7	3,7
Esimiestoiminta (K19, K20, K21) **)	3,2	3,0	3,2
Tiedonkulku (K7, K8, K25) **)	3,4	3,4	3,5
Työilmapiiri (K10, K12, K16) **)	3,4	3,4	3,6
Työhön sitoutuminen (K36, K37, K38) **)	4,2	4,1	4,1
Henkinen hyvinvointi (K43, K44, K46) **)	3,2	-	3,3

*) Suurempi arvo merkitsee positiivisempaa tulosta, paitsi Kiire ja henkinen kuormitus -indeksissä, joka on käänteinen: pienempi arvo merkitsee positiivisempaa tulosta. Kiire ja henkinen kuormitus -indeksi ei kuulunut menetelmään vuonna 2004.

***) Silloin kun indeksin arvo on alle 3,2, kannattaa aihealueen kehittämiseen kiinnittää erityisesti huomiota.

Henkinen hyvinvointi -indeksi muodostetaan eri tavoin kuin vuonna 2004 eli luku ei ole vertailukelpoinen.

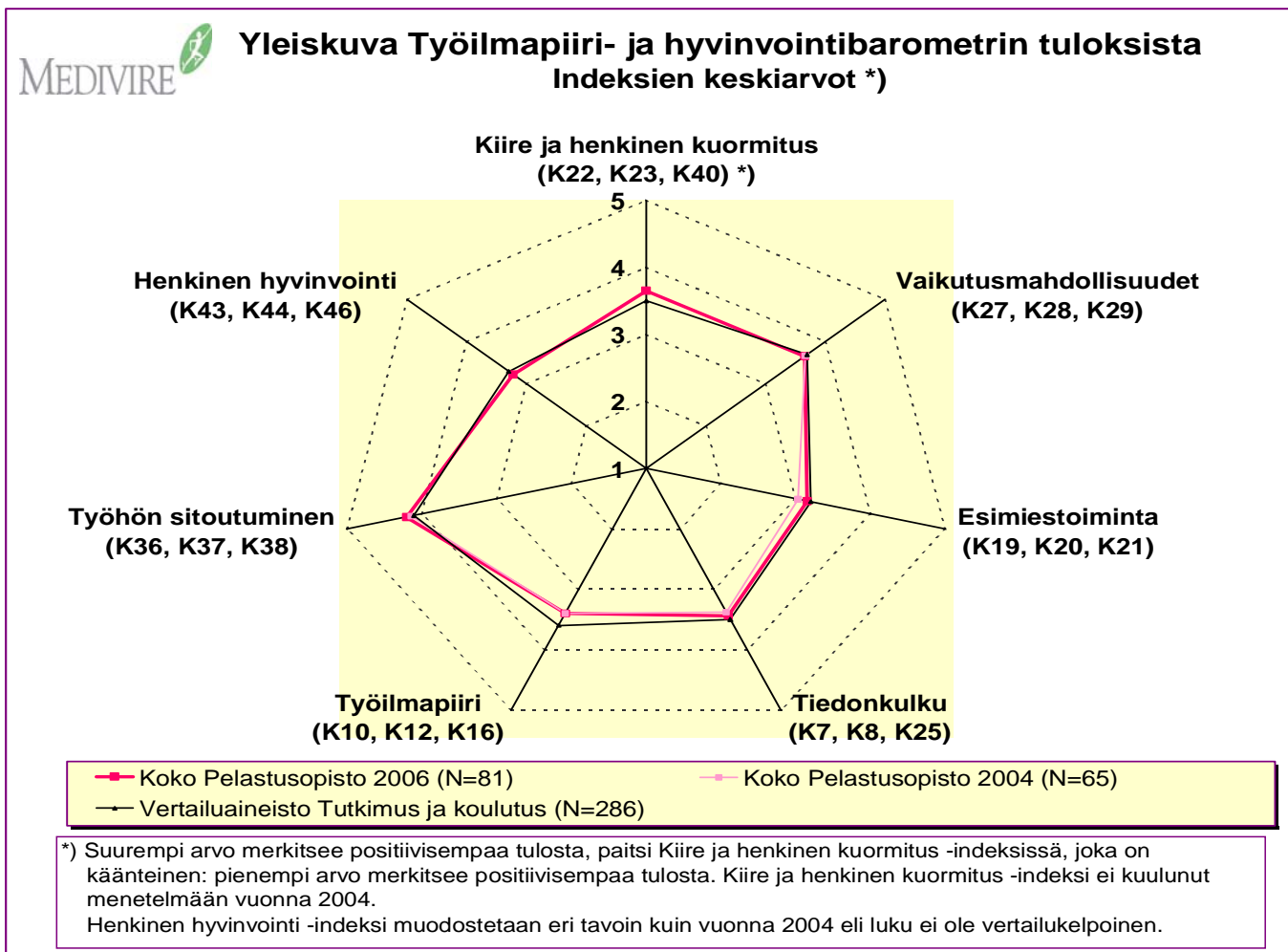



Sairauspoissaolot

Vuosi	Henkilö-työ-vuosia	Henki-löiden lkm	Sairauspäiviä (työpäiviä)				
			Poissaolo-tapauksia lkm	Lkm	Pv/ tapaus	Pv/ henkilö	Pv/henki-lötyö-vuosi
2001	85,02	45	105	830	7,90	18,44	9,76
2002	84,62	42	95	1036	10,91	24,67	12,24
2003	84,94	48	92	529	5,75	11,02	6,23
2004	93,15	52	71	931	13,11	17,90	9,99
2005	99,28	55	97	1042	10,74	18,95	10,50
2006	104,52	57	90	631	7,01	11,07	6,04

Sairaustapausten kestojakauma

T3.1.2.2

Sairauden kesto päivää	Sairaustapauksia		2001		2002		2003		2004		2005		2006	
	lkm	%	lkm	%	lkm	%	lkm	%	lkm	%	lkm	%	lkm	%
1	32	30,48	24	25,26	28	30,43	15	21,13	22	22,68	17	18,89		
2-3	29	27,62	25	26,32	27	29,35	28	39,44	32	32,99	29	32,22		
4-10	25	23,81	17	17,89	18	19,57	12	16,90	19	19,59	28	31,11		
11-60	15	14,29	22	23,16	17	18,48	13	18,31	20	20,62	16	17,78		
61-90	1	0,95	5	5,26	2	2,17	0	0,00	1	1,03	0	0,00		
91-180	2	1,90	2	2,11	0	0,00	3	4,23	3	3,09	0	0,00		
yli 180	1	0,95	0	0,00	0	0,00	0	0,00	0	0,00	0	0,00		
Yhteensä	105	100,00	95	100,00	92	100,00	71	100,00	97	100,00	90	100,00		

Sairauspäivien kestojakauma

Sairauden kesto päivää	Sairauspäiviä (työpäiviä)											
	2001		2002		2003		2004		2005		2006	
	pvt	%	pvt	%	pvt	%	pvt	%	pvt	%	pvt	%
1	32	3,86	24	2,32	29	5,48	15	1,68	23	2,21	17	2,69
2-3	69	8,32	59	5,69	66	7,41	69	7,74	83	7,97	76	12,04
4-10	114	13,69	82	7,92	66	7,41	83	9,32	117	11,23	240	38,03
11-60	243	29,28	461	44,50	274	30,75	291	32,66	378	36,28	298	47,23
61-90	62	7,49	265	25,58	94	10,55	0	0,00	62	5,95	0	0,00
91-180	177	21,35	145	14,00	0	0,00	433	48,60	379	36,37	0	0,00
yli 180	133	16,02	0	0,00	0	0,00	0	0,00	0	0,00	0	0,00
Yhteensä	830	100,00	1036	100,00	529	61,60	891	100,00	1042	100,00	631	100,00



Tapaturmapoissaolot

Vuosi	Henkilötyövuosia	Henkilöiden lkm	Poissaolotapauksia lkm	Tapaturmasta aiheutuneita sairauspäiviä			
				Yht.	Pv/ tapaus	Pv/ henkilö	Pv/ henkilötyövuosi
2001	85,02	3	3	26	8,67	8,67	0,31
2002	84,62	1	1	93	93,00	93,00	1,10
2003	84,94	1	1	27	27,00	27,00	0,32
2004	93,15	2	2	96	48,00	48,00	1,03
2005	99,28	4	4	23	5,75	5,75	0,23
2006	104,52	0	0	0	0,00	0,00	0,00



Henkilöstön lähtövaihtuvuus ja muu poistuma

POISTUMAN SYY		2001		2002		2003		2004		2005		2006	
		lkm	%	lkm	%	lkm	%	lkm	%	lkm	%	lkm	%
Vaihtuvuus (uusi työnantaja)	1	13	15,48	17	20,48	13	15,48	9	10,47	7	8,14	19	22,09
Valtion sisällä	1.1			2	2,41	1	1,19	0	0,00	0	0,00	2	2,33
Kunta	1.2	12	14,29	15	18,07	12	14,29	8	9,30	6	6,98	17	19,77
Yksityinen sektori yms.	1.3	1	1,19	0	0,00	0	0,00	1	1,16	1	1,16	0	0,00
Eläkkeelle siirtyneet yht.	2	0	0,00	0	0,00	0	0,00	0	0,00	2	2,33	2	2,33
Vanhuuseläke	2.1		0,00		0,00		0,00	0	0,00	0	0,00	0	0,00
Työkyvyttömyyseläke	2.2		0,00		0,00		0,00	0	0,00	2	2,33	2	2,33
Yksilöllinen varhaiseläke	2.3		0,00		0,00		0,00	0	0,00	0	0,00	0	0,00
Muu eläke	2.4		0,00		0,00		0,00	0	0,00	0	0,00	0	0,00
Kuollut	3		0,00	1	1,20	0	0,00	0	0,00	0	0,00	0	0,00
Määräaikaikaisuus	4							16	18,60	17	19,77	21	24,42
Muu syy (ml. tuntematon)	5	1	1,19	3	3,61	0	0,00	5	5,81	7	8,14	8	9,30
Palkaton loma/virkavapaus	6	2	2,38	7	8,43	5	5,95	5	5,81	2	2,33	8	9,30
Poistuma yhteensä (1+2+3+5+6)		16	19,05	28	33,73	18	21,43	19	22,09	18	17,82	37	35,92
Luonnollinen poistuma (1+2+3)		13	15,48	18	21,69	13	15,48	9	10,47	9	8,91	21	20,39
Henkilökierrossa muualla		0	0,00	2	2,41	2	2,38	4	4,65	3	3,49	4	4,65
Henkilölukumäärä edellisen vuoden lopussa		v. 2000 84		v. 2001 83		v. 2002 84		v. 2003 86		v. 2004 101		v. 2005 103	



Henkilöstön tulovaihtuvuus

TULOSYY		2001		2002		2003		2004		2005		2006	
		lkm	%	lkm	%	lkm	%	lkm	%	lkm	%	lkm	%
Toinen työnantaja	1	14	16,67	20	24,10	16	19,05	22	25,58	18	20,93	21	24,42
- valtion toinen virasto	1.1.	1		0		0		6		2		2	
- kunta	1.2	12		19		16		14		15		18	
- yksityinen sektori yms.	1.3	1		1		0		2		1		1	
Siirtynyt eläkkeeltä	2							0		0		1	
Palannut palkattomalta virkavapaalta tms.	3	2	26,19	8	9,64	2	2,38	0	0,00	3	3,49	8	9,30
Määräaikaisuus	4							25		24		28	
Työtön, opiskelija	5							10		8		9	
Tunteamaton tulosyy	6	3	22,62	5	6,02	2	2,38	0	0,00	0	0,00	0	0,00
YHTEENSÄ (1+2+3+5+6)		19	22,62	33	39,76	20	23,81	32	37,21	29	28,71	39	37,86
Varsinainen tulovaihtuvuus (1.2+1.3+2+5)		13	15,48	20	24,10	16	19,05	26	30,23	24	23,76	28	27,18
Henkilökierrossa muualta		0	0,00	0	0,00	0	0,00	0	0,00	0	0,00	0	0,00
Henkilölukumäärä edellisen vuoden lopussa		v. 2000 84		v. 2001 83		v. 2002 84		v. 2003 86		v. 2004 101		v. 2005 103	

Henkilöstökoulutuksen määrä ja kustannukset

Vuosi	Koulutusta saaneet					Koulutuksen kustannukset			%/työvoimakustannukset
	Henkilöitä	Koulutettuja/henkilöstö, %	Koulutus-päiviä	Pv/koulutettu	Pv/henkilötyövuosi	€	€/henkilötyövuosi	€/koulutettu	
2001	71	83,51	462	6,51	5,43	56 262	662	792	1,7
2002	66	78,00	395	5,98	4,67	61 379	725	930	1,8
2003	57	67,11	255	4,47	3,00	40 328	475	708	1,1
2004	80	85,88	396	4,95	4,25	58 547	629	732	1,4
2005	74	74,54	570	7,70	5,74	76 418	770	1 033	1,7
2006	77	73,67	544	7,06	5,20	92 869	889	1 206	1,9

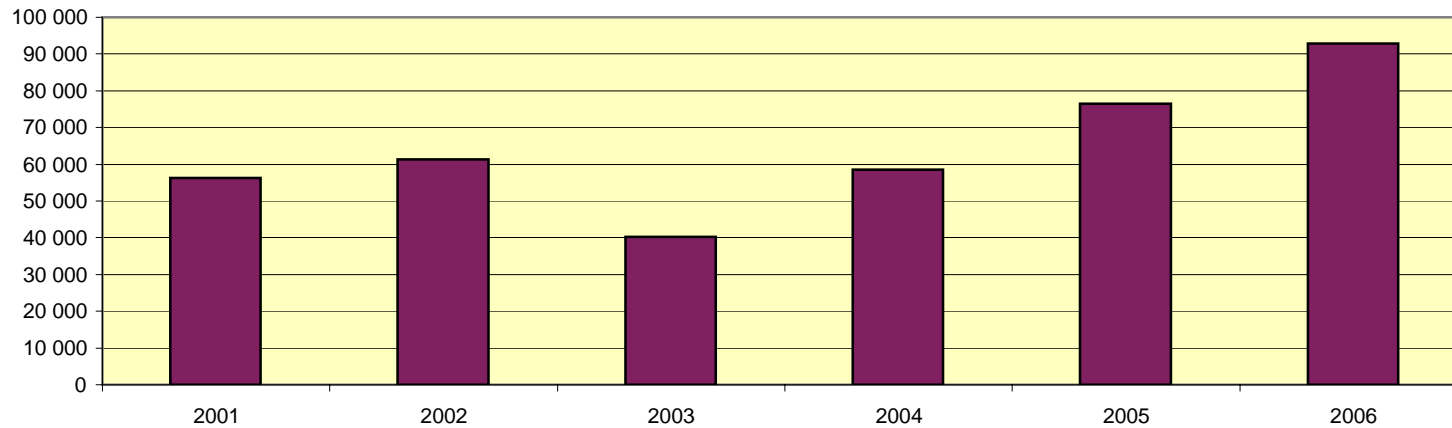
Henkilöstökoulutuksen kulut

**Työterveyspalvelujen käyttö ja kustannukset - Ostetut**

	Käyntikerrat:	Eri henkilöä:
Lääkärinvastaanotot:	277	42
Kaikki käynnit yhteensä:	458	97

Vuosi	Käyntikerrat		Kustannukset		
	kpl	kpl/ henkilötyövuosi	€	€ käyntikerta	€ henkilötyövuosi
2001	230	2,71	28 456	124	335
2002	243	2,87	22 134	91	262
2003	252	2,97	30 341	120	357
2004	242	2,60	30 159	125	324
2005	222	2,24	47 108	212	474
2006	277	2,65	55 355	200	530

